เขียนโดย Sanamchai.PR
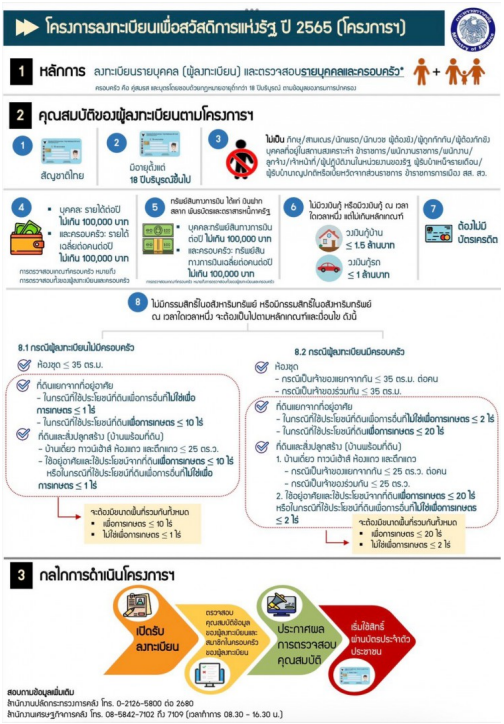
วันอังคารที่ 09 สิงหาคม 2022 เวลา 10:32 น.